

Deze grafieken laten zien hoeveel nesten er per jaar zijn, en het gemiddelde verwantschap/inteelt per jaar

In het rood het aantal nesten en in blauw het verwantschap/inteelt percentage

In het jaar 1985 en 1986 was er 1 nest per jaar en omdat dit de founders van het ras zijn, zijn er geen voorouders bekend, dit noemen we de founders.

jaartal	verwantschap	aantal nesten
1985	0,00	1
1986	0,00	1
1987	50,00	2
1988	37,50	2
1989	33,33	3
1990	21,43	7
1991	34,36	11
1992	34,03	11
1993	31,37	16
1994	34,72	25
1995	34,86	30

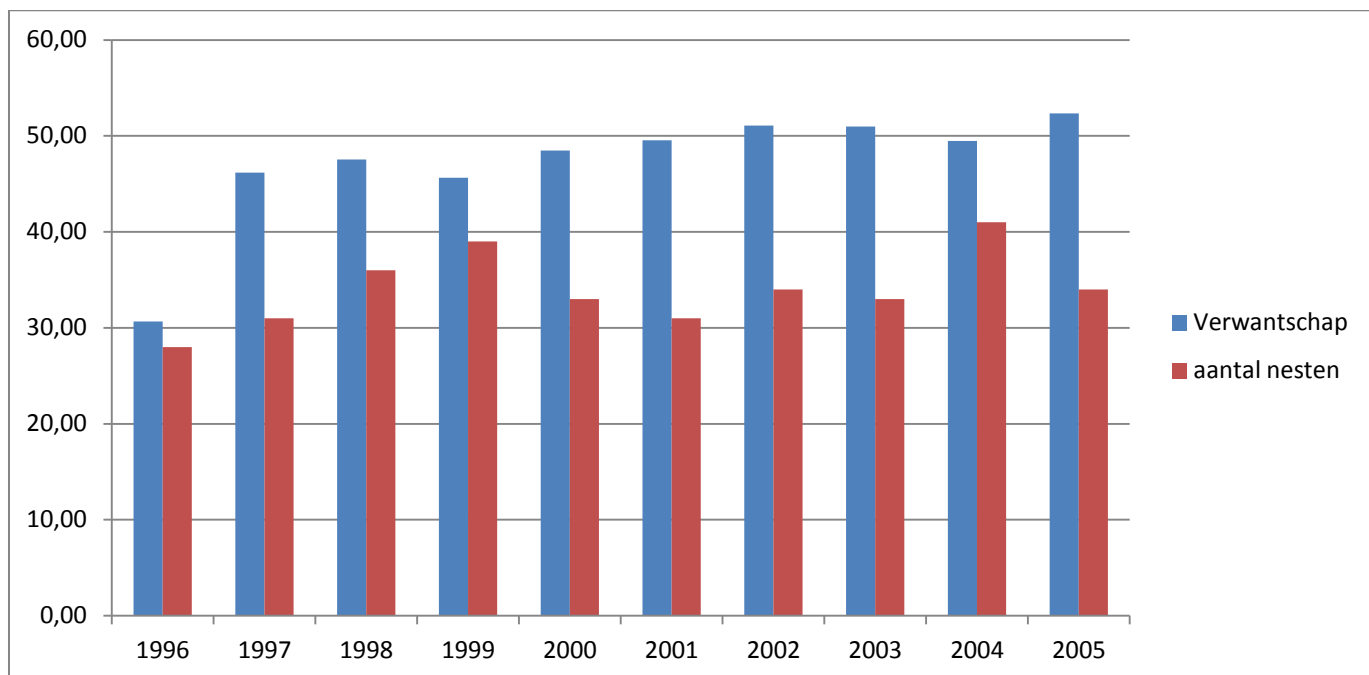

jaartal	Verwantschap	aantal nesten
1996	30,67	28
1997	46,17	31
1998	47,55	36
1999	45,65	39
2000	48,48	33
2001	49,55	31
2002	51,07	34
2003	50,98	33
2004	49,47	41
2005	52,34	34

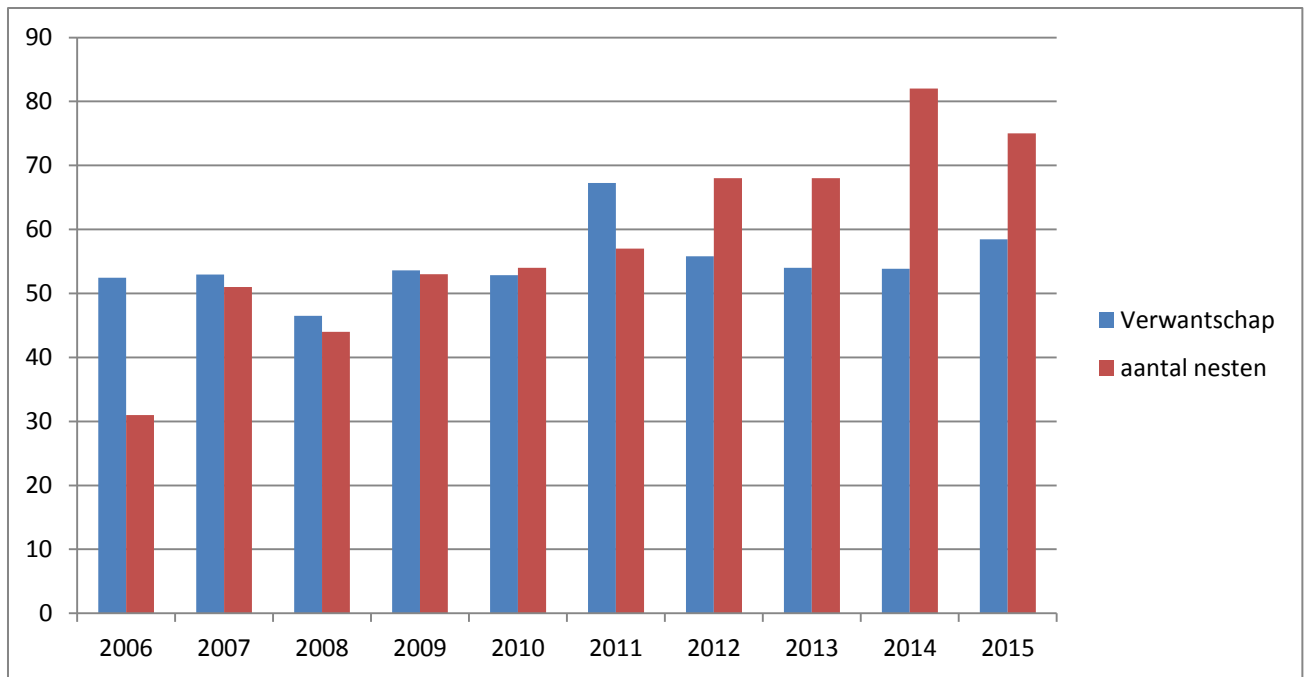

jaartal	Verwantschap	aantal nesten
1996	30,67	28
1997	46,17	31
1998	47,55	36
1999	45,65	39
2000	48,48	33
2001	49,55	31
2002	51,07	34
2003	50,98	33
2004	49,47	41
2005	52,34	34

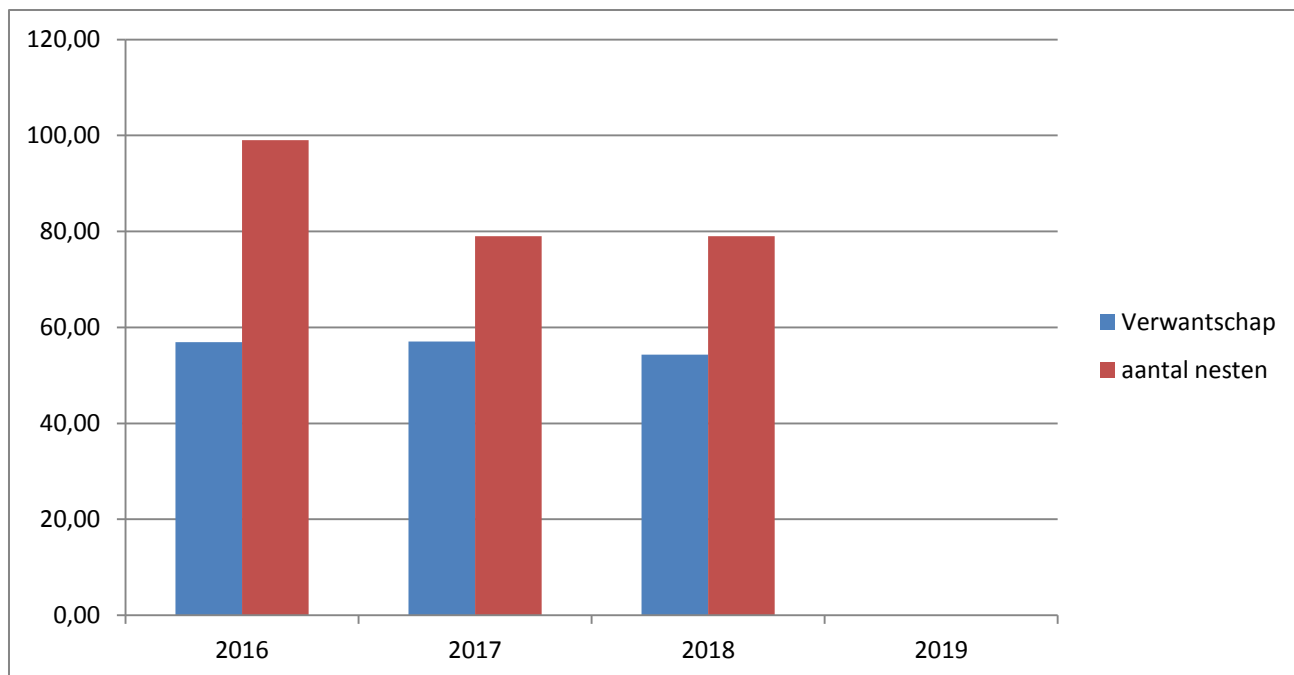

Jaartal	verwantschap	aantal nesten
2016	56.92	99
2017	57.06	79
2018	54.32	79
2019		